Aubrac Infos

LE BULLETIN DE LIAISON ET D'INFORMATION RACIAL

HIVER 2021 - N°90

PORTES OUVERTES
Retour sur les journées hors berceau

CONCOURS
AGRIMAX 2021

ACTUALITÉS
Label Bas Carbonne, HVE,..

O·S
RACE AUBRAC
organisme de sélection

ACTUALITÉS
P.3 – GIEE ET LABEL BAS CARBONE

CONCOURS
P.4 – AGRIMAX 2021
P.5 – DÉPARTEMENTAL HAUTE LOIRE

PORTES OUVERTES
P.6-7 – SYNDICATS
CENTRE EST
AUBRAC LOIRE RHÔNE
HAUTE-LOIRE
ARDÈCHE
PYRÉNÉES MÉDITÉRRANÉE

PARTENARIAT
P.8-9 – RAGT

ACTUALITÉS
P.10 – AG BFA
P.11 – LYCÉE LA ROQUE

Édito

NOUVEL AN

Bien sûr en ce début d'année nous pourrions vous présenter des vœux en tous sens et tous domaines. En cette période pré-électorale, nous laissons le soin à d'autres de vous faire toutes les promesses du monde… qui pour la plupart rejoindront le cimetière des illusions perdues, déjà bien occupé !

Il est sans doute préférable de vous souhaiter de mieux vivre au quotidien votre métier d'éleveur d'une race enviée et plébiscitée dont l'élevage a du sens, en réponse aux attentes sociétales de production à l'herbe liée au territoire en extensif et respect du cycle des saisons.

Bien sûr nul n'a de prise directement sur les cours, sur le marché algérien, sur le changement climatique, sur le coût des intrants, sur l'évolution de la pandémie… Mais il est possible de créer collectivement, d'agir solidairement pour le bien commun racial, de s'investir racialement en participant à la station, en relevant sérieusement le PN ou le TP, en pesant les veaux vers 4 mois (pack QM), en s'engageant dans une meilleure finition en système agroécologique, en réalisant des accouplements plus raisonnés incluant même des IA de croisement Charolais.

Agir ENSEMBLE pour que « deux mille vingt-deux » tâche de rimer avec « pouvoir être heureux » et « que du mieux ».

Toutes les équipes raciales vous souhaitent, ainsi qu'à tout votre entourage, le meilleur pour cette nouvelle année.

Jacques RENOU

Bulletin de liaison et d'information
de l'OS RACE AUBRAC
Résidence Le Montaigne - 8 av. de l'Europe -
12000 RODEZ - 05 65 73 15 62
union-aubrac@arsoe-soual.com
www.race-aubrac.com
www.facebook.com/upraaubrac
Directeur de la Publication : Yves Chassany

Dépôt légal : A parution - N°ISSN 1778-1590
Comité de rédaction et de lecture :
OS RACE AUBRAC et UNION AUBRAC
Crédits photos : UNION/UPRA AUBRAC, Delaroque, Info Compensation Carbone, RAGT Plateau central, Syndicat de la Haute Loire, BFA, Studio End, Crédit Agricole NMP.

Les exploitations Aubrac dans une démarche bas carbone

La race Aubrac a été sollicitée en 2021 par une entreprise mettant en relation des entreprises émettant du carbone avec des structures qui stockent du Carbone et qui peuvent donc « le compenser ».

Le concept vise, pour des entreprises fortement émétrices de carbone et ne pouvant réduire ces émissions, à financer des « éco-projets » d'autres structures (ici élevages) qui permettront de stocker ou de limiter des émissions de carbone. Les entreprises finançant ces projets cumulent alors des crédits carbone : une tonne de CO_2 évitée génère un crédit carbone. Un crédit carbone fonctionne comme un certificat attestant que ledit projet a bien évité ou séquestré une tonne de dioxyde de carbone équivalent (tCO2e).

Bien que la démarche ne soit pas dans notre cœur de métier, l'objectif pour la race Aubrac et ses éleveurs est de pouvoir bénéficier d'un financement externe pour réduire les émissions de Carbone et bénéficier du Label Bas Carbone pour les exploitations volontaires. Sujet d'autant plus important puisqu'il est au cœur de la nouvelle PAC. Le plan de relance prévoit notamment d'encourager la production de protéines, de financer des bilans carbone et Haute Valeur Environnementale (HVE), de renforcer le bio et d'aider les agriculteurs à s'adapter au changement climatique.

L'Union Aubrac a fait le choix, dans un premier temps, de mobiliser les éleveurs participants au projet DEGERAM. Le groupe s'est ensuite complété au fur et a mesure des discussions. Au final, 22 exploitations se sont portées volontaires pour participer au groupe de travail initial.

L'Union Aubrac a en parallèle de cela déposé un dossier GIEE EMERGENCE (Groupement d'Intérêt Economique et Environnemental) sur la région Occitanie. Celui-ci a vocation à pouvoir financer l'animation du groupe de travail.

Cette première phase « Emergence » dure 1 an, le temps pour l'Union de stabiliser voire agrandir le groupe d'éleveurs, de réaliser des diagnostics de situation initiale (1ère étape nécessaire à la labélisation Bas Carbone), puis de proposer un plan d'action et des pistes d'amélioration en fonction du bilan de

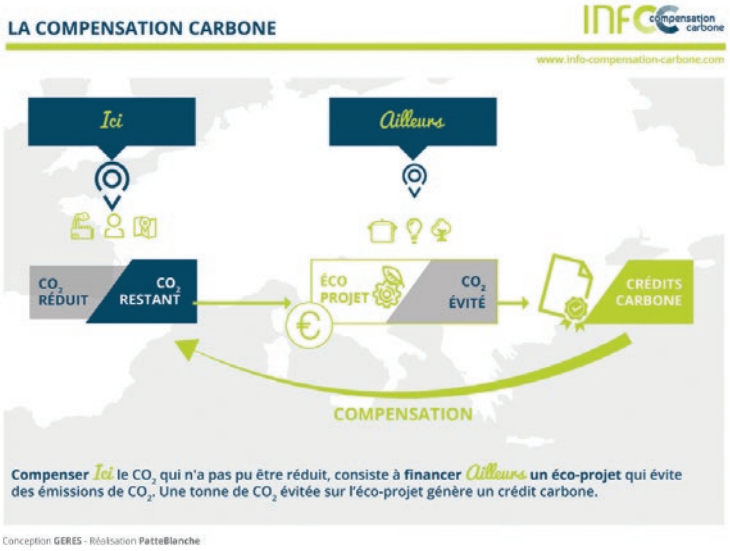

départ. Suite à cela, il est possible de déposer un dossier GIEE RECONNAISSANCE qui dure jusqu'à 5 ans, où, le groupe de travail se réunit, échange, et pendant lesquels les plans d'actions sont concrètement mis en place sur les exploitations.

Cette démarche vise à obtenir la labélisation Bas Carbone au cours des 5 années et à financer ainsi des améliorations sur les exploitations Aubrac.

Dans le cadre de ce projet, une première réunion a eu lieu mi-décembre, à Laguiole, avec une partie des éleveurs volontaires afin de présenter le processus de labélisation et les démarches a envisager pour la suite du projet. Les exploitation Aubrac étant déjà pour la plupart vertueuses, il est possible qu'il soit difficile de trouver des leviers d'amélioration sur cette voie du carbone.

Pour l'instant, les diagnostics agroenvironnementaux initiaux sont en cours sur les exploitations volontaires, ce qui nous permettra d'avoir un bilan concret des pratiques sur les systèmes Aubrac.

Nous ne manquerons pas de vous tenir au courant de la poursuite du projet au cours de l'année 2022.

Concours AGRIMAX

Un retour de la race Aubrac à AGRIMAX

Après une année de pause en raison de d'incertitude liée au COVID, la race Aubrac était à nouveau présente à AGRIMAX à l'automne 2021. Le salon s'est déroulé du 27 au 29 Octobre 2021. Malgré une fréquentation que nous aurions pu souhaiter supérieure, cette édition aura permis à l'équipe technique raciale, mais aussi aux 2 structures commerciales de l'OS (GIE race Aubrac et SARL Nolorgues) de rencontrer les éleveurs locaux ainsi que de futurs éleveurs d'Aubrac.
Cette forte mobilisation des structures raciales illustre la volonté raciale d'accompagnement des éleveurs dans les zones d'expansion de la race Aubrac.

Une fois de plus, le salon s'est déroulé sous le signe de la convivialité grâce à la logistique et au talent culinaire des éleveurs locaux et surtout de leur famille.

Des premières et une dernière

Une grosse quarantaine d'animaux Aubrac était présente. Des animaux qui appartenaient à des éleveurs de la Région Grand Est mais aussi à deux de nos voisins Luxembourgeois. Cette présentation était complétée comme chaque année par les éleveurs du syndicat Centre-Est. Une présentation de grande qualité avec une bonne représentation des différentes catégories d'animaux (veaux et velles de l'année jusqu'à des taureaux de 9 ans et une vache de 13 ans).
Ce concours a permis à bon nombre d'éleveurs de participer pour la première fois à un concours ; il convient d'ailleurs de féliciter l'ensemble des éleveurs pour la qualité du dressage des animaux. Le défilé s'est parfaitement déroulé comme si tous les éleveurs et les animaux étaient de grands habitués des concours. Bravo à vous !
Ce concours était également le dernier jour de Camille Granier au sein de l'Union Aubrac, l'occasion, pour son départ, de lui proposer de juger le concours. Une première en race Aubrac ! Les classements de Camille ainsi que sa pédagogie ont été salués unanimement par les éleveurs présents.
Ces 3 jours de salon se sont déroulés dans la bonne humeur et un esprit de franche convivialité.

Extrait de Palmarès

Juge : Camille GRANIER

VEAUX DE L'ANNEE

ROYAL – YVAN HARMAND (08)
SION – YVES LACROIX (88)
9280 – EARL HOURLIER (08) - naisseur : GAEC MALBO (15)

BOURRETS

RAMSES – EARL HOURLIER (08) - naisseur : EARL BESSON (12)
RUBIS – HERMET CÉLINE-ROMUALD ROUSSON (71) - naisseur : GAEC DE BEAUREGARD (48)
REVEUR – GAEC DES DEGUETS (03)

DOUBLONS

OCEAN – YVES LACROIX (88) - naisseur : GAEC DES DEGUETS (03)
PICON – YVES LACROIX (88)
POUPEIL – EARL DE PLANEIGE (03) - naisseur : GAEC DE BEAUREGARD (48)

TAUREAUX ADULTES

LUSITANIEN – PATRICK URHAUSEN (Lux) - naisseur : GAEC BOS ALRIC ET FILS (15)
MISTRAL – EARL DE PLANEIGE (03)
NAVARRO – Copropriété GAEC DU VILLAGE (03) / GAEC MARCHAND (03) - naisseur : GAUTHIER GROS (12)

VELLES DE L'ANNEE SECTION 1

STAR – GAEC DES DEGUETS (03)
RUANDA – YANNIC BRAUN (Lux)
SAVOIE – PATRICK URHAUSEN (Lux)

VELLES DE L'ANNEE SECTION 2

REACTION – YVAN HARMAND (08)
ROXANE – GAEC DE L'AUNOIS (54)
ROSALIE – GAEC DE L'AUNOIS (54)

DOUBLONNES

PEPETTE – YVES LACROIX (08)
ODESSA – YANNIC BRAUN (Lux)
PAILLETTE – SCEA DU MOULIN HAUT (57)

VACHES JEUNES (-7 ANS)

LAUZE – EARL DE PLANEIGE (03)
MONTAGNE – YANNIC BRAUN (Lux)
LOUNA – YVES LACROIX (88)

VACHES DE 7 ANS ET +

ETOILE – EARL DE PLANEIGE (03)
JAMAIQUE – GAEC DES DEGUETS (03)
IVRESSE – SCEA DU MOULIN HAUT (54)

PRIX DE CHAMPIONNAT JEUNE FEMELLE :

REACTION – YVAN HARMAND (08)

PRIX DE CHAMPIONNAT JEUNE MALES :

RAMSES – EARL HOURLIER (08) - naisseur : EARL BESSON (12)

PRIX DE CHAMPIONNAT FEMELLE :

LAUZE – EARL DE PLANEIGE (03)

PRIX DE CHAMPIONNAT MALE :

OCEAN – YVES LACROIX (88) - naisseur : GAEC DES DEGUETS (03)

PRIX DE CHALENGE EUROPEEN :

LUSITANIEN – PATRICK URHAUSEN (Lux) - naisseur : GAEC BOS ALRIC ET FILS (15)

Concours
Départemental Haute-Loire

Enfin réunis au Concours départemental Aubrac à Saint-Paulien

Après une période de crise sanitaire compliquée, la 7ème journée allaitante qui s'est déroulée le dimanche 19 septembre 2021 a réuni 130 vaches toutes races confondues pour 32 élevages venus de toute la Haute-Loire.

Certes, la participation était en dessous des espérances (150 vaches prévues), mais le plus important n'était-il pas simplement les retrouvailles et la convivialité après cette trop longue période de confinement et d'isolement ?

Nos éleveurs Aubrac ont répondu présents à l'appel de leur syndicat même si quelques vicissitudes sanitaires en ont empêché quelques uns.

Au final, ce sont 34 Aubrac de 7 élevages qui ont concouru sous l'œil expert du juge mandaté par l'OS Race Aubrac : Sébastien Manhes, éleveur à Malbo dans le Cantal.

Merci donc à tous, aux éleveurs exposants pour leur motivation au sortir de cette période compliquée, au personnel de la Chambre d'Agriculture de la Haute-Loire pour son implication, au juge, Sébastien Manhes, qui a donné de son temps pour venir et participer.

Extrait de Palmarès

Juge : Manhes Sébastien

BOURRUDES VIEILLES : SENATRICE – BOUTIN SYLVAIN
BOURRUDES JEUNES : SURFINIA – BOUTIN SYLVAIN
BOURRETTES : PRECIEUSE – EXBRAYAT FRANCK
DOUBLONNES : PIALOSSE – BOUTIN SYLVAIN
VACHES JEUNES : LOZERE – EXBRAYAT FRANCK
VACHES VIEILLES : ISADORA – GAEC DE LA BARTHE- CUSSAC
BOURRETS : ROMARAIN 431 – BOUTIN SYLVAIN
BOURRUTS : SOLEIL 1142 – BOUTIN SYLVAIN
TAUREAUX : OCCITAN – BOUTIN SYLVAIN

PRIX SPÉCIAUX

MEILLEURE BOURRUDE : SENATRICE – BOUTIN SYLVAIN
MEILLEURE FEMELLE « ESPOIR » : PRECIEUSE – EXBRAYAT FRANCK
MEILLEURE VACHE : ISADORA – GAEC DE LA BARTHE- CUSSAC
MEILLEUR ANIMAL DU CONCOURS : ISADORA – GAEC DE LA BARTHE-CUSSAC
MEILLEURE VACHE INDEXEE : IMPULSIVE – GAEC ELEVAGE MOREL

1er PRIX D'ELEVAGE : BOUTIN SYLVAIN
2e PRIX D'ELEVAGE : EXBRAYAT FRANCK
3e PRIX D'ELEVAGE : BRUTUS MARIE-CHRISTINE

Le retour des journées techniques hors berceau

Après une année dépourvue d'animation, les syndicats de race ont enfin pu organiser des journées portes ouvertes et se retrouver pour échanger et partager !
Retour sur les journées portes ouvertes dans l'Allier, la Loire, la Haute-Loire, l'Ardèche et l'Aude

Des matinées théoriques en salle, l'occasion de présenter les actualités et avancées raciales.

Comme habituellement, les journées des syndicats ont débuté par des assemblées générales en salle, l'occasion de présenter les comptes, d'élire les tiers sortants et de présenter les projets de chaque syndicat.
En outre :
- Concours interdépartemental à Varennes Sur Allier 2022 (03)
- Salon de l'Agriculture Ardéchois (07)
- Foire de Vinça et d'Espezel (11 et 66)

Ce fût également l'occasion pour le personnel de l'Union d'intervenir sur les actualités raciales, entre autres :
- Le nouveau protocole de collecte de données avec les Packs Aubrac mis en place par l'OS Race Aubrac en collaboration avec les Bovins Croissance.
- L'anomalie génétique BullDog, ses caractéristiques et le fonctionnement global mis en place entre la SAS GENOBRAC et Aveyron Labo depuis quelques mois.
- Une intervention théorique a également été réalisée en Haute Loire et dans l'Aude sur le tri des génisses et la démarche à entreprendre dans la gestion de son renouvellement, en amont du tri morphologique.

D'autres interventions ont eu lieu permettant d'enrichir ces journées. Des interventions ciblées sur le sanitaire et les nouvelles réglementations en vigueur, réalisées par les GDS. Une intervention par Arterris sur l'alimentation des génisses dans l'Aude. Celles des groupements commerciaux dans l'Allier et l'Aude afin de faire connaître leur structure et leur mode de fonctionnement. Des EDE ont également participé à ces journées, l'occasion de faire un point sur les effectifs départementaux.
Les journées se sont poursuivies par des repas conviviaux, puis des interventions en ferme, accueillies par des éleveurs membres des syndicats.

Aubrac Loire Rhône

La visite en ferme pour le syndicat de la Loire s'est déroulée chez Freycenon Laurent, jeune éleveur et futur adhérent au Herd book. Ce fût l'occasion pour les éleveurs présents de participer à un exercice de pointage, animé par Philippe Labarbarie, technicien à l'Union Aubrac. Exercice ludique permettant à tous de revoir les objectifs raciaux ainsi que le standard de race.

Centre Est Aubrac

Le syndicat du Centre a choisi de nous accueillir chez Pierre Soulier, éleveur sur la commune de Chézy.
Cette visite d'exploitation a permis d'introduire Perrine Ressouche auprès des éleveurs et de la familiariser avec le pointage et la morphologie Aubrac.

Syndicat Aubrac de la Haute Loire

C'est sur la commune de la Besseyre St Mary que le syndicat de Haute Loire a choisi de nous accueillir pour sa visite d'élevage chez le président, Anthony Cussac. L'occasion pour les éleveurs de se retrouver après deux années blanches en termes de manifestations et rencontres. Là aussi, l'Union Aubrac avait organisé un petit exercice pratique, animé par Julie GIMEL sur le tri des génisses. Exercice visant à trier les génisses en fonction des critères morphologiques, rappelés le matin en salle, mais aussi d'expliquer quel type de génisses favoriser en fonction de son type de production.

Syndicat Aubrac Ardéchois

C'est un adhérent fraîchement inscrit au syndicat et au Herd Book qui a accueilli la visite du syndicat ardéchois le 30 Novembre. En effet, Xavier Falgon, éleveur depuis une dizaine d'années et récemment installé en GAEC avec sa femme, a choisi la race Aubrac pour son dynamisme et surtout pour sa facilité d'élevage. Avec un troupeau de 30 mères et une production basée sur le système broutard, Xavier construit son cheptel petit à petit avec une majorité de bêtes provenant de son voisin, le GAEC Benoit, et des animaux lozériens provenant du GAEC Crozat des Ducs.
Cette visite a permis au nouvel adhérent de se faire connaître et de présenter son exploitation. Quelques nouveaux adhérents étaient présents, l'occasion de rappeler là aussi les critères raciaux fondamentaux et d'échanger avec le personnel racial sur les postes de pointage.

Syndicat Aubrac Pyrénées Méditerranée

Le 9 Décembre, l'équipe raciale et le syndicat Aubrac Pyrénées Méditerranée se sont rendus chez la famille Garros à Chalabre dans l'Aude. Bien que les conditions climatiques aient empêché un bon nombre d'éleveurs de se déplacer, la vingtaine de personne présente a échangé sur le tri des génisses. Conseillés par Laurent Boutié, technicien à l'Union Aubrac, les éleveurs ont pu se prêter à un petit jeu de classement sur un lot de génisses afin de déterminer qu'elles étaient les meilleures à favoriser pour le renouvellement. L'occasion pour tous, de rappeler les critères et objectifs à avoir en tête lors de l'importante phase de tri des génisses.

L'équipe raciale remercie l'ensemble des syndicats pour l'invitation et pour l'accueil en ferme. Ce fût un plaisir de participer à ces journées, et nous nous donnons rendez-vous l'année prochaine.

La certification HVE sur son exploitation, pourquoi et comment l'obtenir ?

À la veille de fêter ses 10 ans d'existence, la certification HVE, créée en Février 2012 à l'initiative du Ministère de l'Agriculture, a rencontré un vif succès cette année auprès des éleveurs aveyronnais. Quels sont les intérêts pour un élevage Aubrac d'être certifié HVE et comment obtenir cette certification ? Le Service Conseil Innovation Développement (CID) de RAGT vous répond.

Au 1er juillet 2021, 19 216 exploitations étaient certifiées HVE au niveau français, avec une augmentation de 34% du nombre d'exploitations certifiées entre janvier et juillet 2021. Ces chiffres traduisent une forte dynamique de cette démarche.
Concernant les départements de l'Aveyron, du Cantal et de la Lozère, 25 exploitations étaient certifiées début Juillet 2021. Au vu de l'engouement actuel, cette valeur risque probablement d'augmenter à la prochaine actualisation des statistiques en Janvier 2022.

Les 3 niveaux de la certification HVE

Le **niveau 1** correspond au respect des exigences environnementales de la conditionnalité des aides PAC. Ce niveau se structure autour de 3 domaines : l'environnement, la santé des végétaux et les bonnes conditions agricoles et environnementales (BCAE).
Le **niveau 2** satisfait un référentiel comportant 16 exigences, efficientes pour l'environnement.
Le **niveau 3** qualifié de « Haute Valeur Environnement » est fondé sur des indicateurs de performance environnementale. Ce niveau est un objectif à atteindre pour les exploitations souhaitant être certifiées HVE.

Voie A ou voie B ?

Afin d'obtenir la certification HVE de son exploitation, deux voies sont possibles : la voie A ou la voie B. Dans chaque cas, la certification concerne la totalité de l'exploitation.
La **voie B**, majoritairement utilisée pour les productions à forte valeur ajoutée (viticulture, arboriculture…), est indexée sur le poids des intrants par rapport au chiffre d'affaire de l'exploitation (< de 30 %). C'est une approche essentiellement économique.

La **voie A**, utilisée pour nos zones de polyculture élevage, est une approche technique et thématique qui s'articule autour de 4 indicateurs :

- **la biodiversité**, qui s'exprime par la présence d'infrastructures agroécologiques, de diversité végétale (prairies permanentes, haies…)
- **la stratégie phytosanitaire**, évaluée avec les surfaces non traitées, les indicateurs de fréquence de traitement (IFT), l'utilisation de méthodes alternatives à la lutte chimique
- **la gestion de la fertilisation** avec la réalisation d'une balance globale azotée, l'utilisation d'outils d'aide à la décision, la couverture des sols.
- **la gestion de l'irrigation** mesurée par la performance du matériel utilisé, l'adhésion à une démarche de gestion collective, l'utilisation d'outil d'aide à la décision… Si l'exploitation n'est pas irriguante, elle n'est pas concernée par ce 4ème indicateur.

Cette voie A s'établit sur un système de points. Chaque indicateur est composé de plusieurs items évalués en vue d'établir une note globale. La note de chaque indicateur doit être supérieur à 10 pour obtenir la certification HVE.

Voie collective ou individuelle ?

L'obtention de la certification peut se faire par la voie individuelle ou la voie collective. Dans les deux cas, le cycle de certification est d'une durée de 3 ans.

Pour la **voie individuelle**, chaque exploitation est auditée individuellement par un organisme certificateur. Un audit initial, réalisé la première année, permet de valider la certification HVE puis un audit intermédiaire, à mi-parcours, permet de vérifier la continuité du respect du référentiel HVE.

La **voie collective** nécessite qu'un organisme extérieur porte le dossier de certification, accompagne les exploitations du collectif, et fasse intervenir un organisme certificateur pour l'ensemble du groupe. Dans ce cas, le collectif sera audité chaque année au travers d'audits individuels réalisés sur des exploitations tirées au sort. Chaque année la racine carrée du nombre d'exploitations sera auditée. La totalité des audits doit être validée (conforme) pour que le groupe soit certifié HVE.

Accompagnement du Service Conseil Innovation de RAGT à la certification HVE

Afin d'accompagner les agriculteurs de notre zone géographique, le service CID de RAGT propose un accompagnement complet des exploitations, de la réflexion à l'obtention de la certification. Cet accompagnement se déroule sur une période de 3 ans.

Le schéma ci-dessous synthétise l'accompagnement du Service CID RAGT pour un cycle de certification.

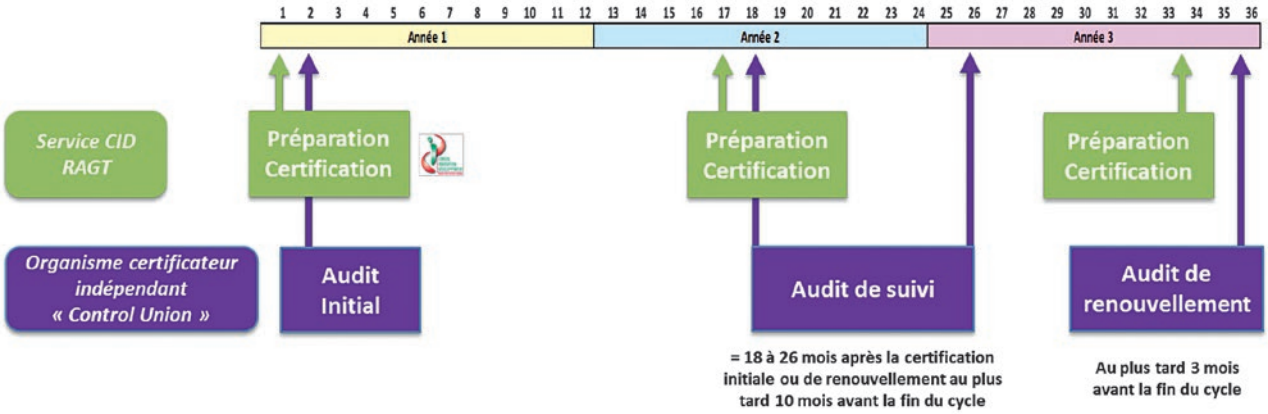

La première visite, point de départ du cycle de certification, permet de faire un état des lieux des exigences de l'exploitation vis-à-vis de l'environnement, de la conditionnalité de la PAC, et du référentiel HVE pour le niveau 3. A la suite de cette visite terrain, est établi un premier compte rendu permettant à l'exploitant, d'identifier les points de non-conformité, ou partiellement non conformes de son exploitation et ainsi de les améliorer.

Lorsque l'agriculteur est prêt, l'organisme certificateur se rend sur l'exploitation pour vérifier le respect du référentiel HVE niveau 3. La certification HVE est alors délivrée à cette date.

Pour la réalisation de l'audit de suivi (entre le 18ème et le 26ème mois), la méthode reste la même : visite du Service CID afin de préparer l'audit de suivi puis intervention de l'organisme certificateur.

Afin de s'adapter aux exigences des exploitations, une autre formule d'accompagnement est disponible. Dans le cadre d'accompagnement collectif, 3 journées de formations VIVEA (2 la première année et 1 à mi-parcours) permettent de préparer les exploitations à la certification HVE niveau 3.

Quels intérêts pour mon exploitation ?

Les motivations d'accès à la certification sont différentes pour chaque exploitation. Cependant, les principaux avantages d'obtenir le niveau 3 de la certification HVE sont les suivants :

- Répondre aux attentes des citoyens quant au respect des pratiques vis-à-vis de l'environnement
- S'ouvrir à des marchés spécifiques (restauration collective, filières de productions, vente directe, cahier des charges distributeurs…)
- Depuis 2021, s'exonérer de l'exigence des conseils stratégiques (diagnostic et bilan stratégique), désormais obligatoire dans le cadre du renouvellement du certiphyto
- Utiliser le logo en réponse à la prépondérance des attentes qualitatives du consommateur
- Réduire l'éventualité d'un contrôle d'éco-conditionnalité sur l'exploitation, par déclaration justifiée à la PAC
- Bénéficier de l'éco-régime niveau supérieur en vue de la PAC 2023
- Accéder au crédit d'impôt du plan de relance pour toute exploitation certifiée en 2021 et 2022 (non cumulable avec le crédit d'impôt « abandon du glyphosate »).

Pour plus d'informations,
contactez le Service Conseil Innovation Développement RAGT
au 06 07 01 64 77

Progression de la filière Bœuf Fermier Aubrac

L'Assemblée Générale de l'association Bœuf Fermier Aubrac 2021, s'est déroulée cette année le 28 Octobre à Nasbinals. Comme chaque année ce rendez-vous est l'occasion pour tous de faire un bilan sur l'année écoulée ainsi que de présenter les différentes animations réalisées permettant la mise en avant de notre Label. L'assemblée fut aussi l'occasion de renouveler les administrateurs du conseil d'administration avec Gilles Dalles et Guillaume Lutrand qui ont reconduit leurs mandats.

En 2021, l'Association compte 570 éleveurs adhérents, soit 10 éleveurs de plus que l'année passée. Le nombre d'éleveurs livreurs a lui aussi progressé avec 423 éleveurs. On totalise en 2021, 2764 animaux abattus dont 2024 labellisés (vendus dans des points de vente habilités en Label Rouge) ce qui représente près de 53 animaux abattus par semaine. La production est en augmentation de près de 4.7 % par rapport à l'année dernière. Bien que l'on observe une légère baisse de la labellisation cela n'impacte pas la rémunération de nos éleveurs car tous les animaux engagés en filière Bœuf Fermier Aubrac sont payés au prix label.

Concernant la qualité des animaux, un effort de tri sur l'amont a été mis en place et doit être maintenu afin d'assurer l'excellence de notre filière de Qualité. Le poids moyen des carcasses est de 405 kg ; 46.3 % ont un poids compris entre 400 et 480kg. La valorisation des carcasses est aussi en hausse cette année, elle s'élève en moyenne à 4.79€/kg C, soit une valorisation moyenne de 1949€ pour les éleveurs, qui représente toujours une revalorisation intéressante.

À ce jour, notre filière compte 85 points de vente engagés avec une part importante en boucherie traditionnelle. Il a été souligné que les animations par les éleveurs en magasin sont indispensables pour la promotion de la filière. Ces interventions favorisent le contact direct avec le consommateur pour mettre en avant notre produit de qualité et booster les ventes. L'association a eu l'occasion de mettre en avant notre Label dans plusieurs manifestations en 2021 par la reprise de certains salons et manifestations locales : Rendez-vous gourmands en Occitanie à Montpellier, Capitole Fermier à Toulouse, Sommet de l'Elevage à Cournon avec la présentation de 5 animaux à destination des opérateurs de la filière.

Nouveauté cette année : l'intervention sur les bonnes pratiques pour la mise en finition par le vétérinaire François De Leiris. Celle-ci a permis de rappeler certaines préconisations comme la gestion du sanitaire, les transitions alimentaires et l'équilibre au niveau des rations.

Lors de l'assemblée générale extraordinaire les nouveaux statuts de l'association ont été présentés suite au travail réalisé cette année, à savoir : la mise à jour des missions propres à l'ODG (c'est-à-dire au Label Rouge), et puis l'intégration d'une nouvelle catégorie « autres missions ».

L'objectif étant d'avoir la possibilité de pouvoir créer un complément à la démarche Label Rouge déjà existante. Ce complément évoluera sur d'autres marchés possibles et selon la demande des opérateurs de la filière. Patrick Mouliade, tient à souligner « forte de son histoire collective et de son lien au territoire, l'association Bœuf fermier Aubrac avec sa démarche authentique basée sur l'élevage à l'herbe doit rester un acteur incontournable de la valorisation de la viande de qualité. »

L'Association Bœuf Fermier Aubrac
Emilie DOMERGUE / Claire VEDRINE

L'Aubrac une race en 3D, D'avenir, Durable, Développement

Le lycée de La Roque a participé à deux initiatives en 2021 au côté de la Race Aubrac, dans le cadre de la SERAM 3 via le CORAM et pour le Sommet de l'Elevage. L'occasion pour les élèves d'en apprendre plus sur la race, ses spécificités et de rencontrer des acteurs du territoire. Retour sur les travaux des étudiants !

Une race adaptée au contexte climatique et sociétal

La race a fortement évolué depuis une dizaine d'années, elle représente aujourd'hui 245 000 têtes dans toute la France dont 44 000 suivies en sélection. Ses facilités d'élevage tant sur les qualités maternelles que sa facilité à valoriser tous les territoires, la rendent économe et répondent à la demande actuelle des éleveurs.

Le lycée de la Roque (Rodez, Aveyron), par exemple, valorise des terrains qui sont agronomiquement peu rentables et où il n'est pas possible d'envisager des cultures (zone humide ou zone de causse). L'exploitation de ces terrains permet un double bénéfice, pour la ville cela permet de maintenir la zone tampon entre deux secteurs et d'entretenir le milieu ouvert. Pour la ferme, cela permet d'avoir un stock d'herbe sur pied facilement et des ressources fourragères peu couteuses. Même avec une ressource de moins bonne qualité, la faculté de la race à se maintenir en pleine état de santé sur ces zones difficiles, permet de limiter l'apport de complémentation et donc de réduire les charges.

M. Bonal, éleveur dans le Nord Aveyron, ajoute que les aptitudes fonctionnelles de l'Aubrac (qualité d'aplombs et robustesse) facilitent son aptitude à la marche lors des étapes de transhumance et lors des estives pour aller chercher la ressource disponible. La race est issue du territoire de l'Aubrac mais a acquis et a maintenu grâce au programme de sélection des caractéristiques nécessaires pour évoluer sur tous les espaces et territoires.

Économie de temps de travail, économie en achat d'intrants mais surtout économiquement rentable, l'Aubrac possède une certaine polyvalence qui lui permet aujourd'hui de s'adapter tant sur le volet climatique, qu'économique. En effet, les qualités maternelles (facilité de naissance, régularité au vêlage et capacité d'allaitement) font que chaque vache maintient une certaine productivité numérique, maintenant ainsi la rentabilité du troupeau.

Ce que confirme M. Pouget (Luc-La Primaube, Aveyron) qui a fait le choix de l'Aubrac pour ses facultés d'élevage. Sa prolificité permet de regrouper les vêlages sur la période hivernale, améliorant l'organisation du travail en interne.

La gestion de l'alimentation est également simplifiée, la période de lactation correspondant à la période de pousse de l'herbe, cela évite l'achat de complémentation et donc entraîne une baisse des charges. Ce suivi du cycle de l'herbe permet également de sevrer les veaux quand la ressource devient moins disponible (à la fin de l'été ou au démarrage de l'automne).

La race est également synonyme de dynamisme sur le territoire et jouit d'une bonne image commerciale pour les consommateurs en boucherie et pour les clients en recherche de broutards.

L'ensemble de ces critères permet de gagner en organisation tout en maintenant l'EBE voir même en l'augmentant, ce qui permet à terme de maintenir la viabilité de l'exploitation.

Au final, de par sa polyvalence la race permet de s'adapter dans différentes régions en maintenant un état de production important et possède une forte capacité de résilience même en conditions difficiles.

Elle symbolise aux yeux du consommateur, la tradition, le territoire et le patrimoine de la région mais aussi quelque part la modernité (par le fait qu'elle corresponde bien aux attentes sociétales et aux attentes des éleveurs sur ses capacités de production et sur ses capacités économiques).

Nous remercions le groupe d'élèves motivé et volontaire qui a participé à ces projets. Nous saluons la qualité de leur rendu et espérons entreprendre d'autres projets à l'avenir.

Le Crédit Agricole Mutuel Nord Midi-Pyrénées
soutient les pratiques d'élevage de la race Aubrac
NOTRE TERRITOIRE VOTRE AVENIR
NORD MIDI-PYRÉNÉES

Brèves

Personnel Racial

Nous sommes heureux d'accueillir en cette fin d'année deux nouvelles recrues au féminin dans l'équipe nous permettant d'avoir la parité en équipe raciale Aubrac !
Une nouvelle technicienne Herd-Book, Perrine Ressouche, arrivée mi-novembre, titulaire d'un BTS PA et d'une Licence conseil en élevage durant laquelle elle a effectué une alternance au Herd Book Limousin. Elle a été engagée dans le cadre du remplacement de Camille Granier.
Vous aurez l'occasion de faire sa connaissance, sur les diverses manifestations et dans vos élevages pour les tournées de pointage de vos tersonnes, vaches de 5 ans et taureaux.
Nous souhaitons également la bienvenue à Hélène Rouffie, engagée début Décembre en tant qu'assistante administrative. Titulaire d'un BTS Assistant de gestion PME et PMI et forte de 13 ans d'expérience en tant qu'assistante commerciale, elle complétera l'équipe administrative.
Nous leur souhaitons la bienvenue dans l'équipe !

Bureau de l'Union (Herd Book de la race) élu le 5 Novembre

Président : **Yves CHASSANY**
Vice-Président Général : **Mathieu CAUSSE**
Secrétaire Général : **Gérard BRUNEL**
Vice-Président Région Midi-Pyrénées : **Maxime DELRIEU**
Vice-Président Région Auvergne : **Jean-Marie VIDALENC**
Vice-Président Région Languedoc-Roussillon : **Arnaud GIBELIN**
Trésorier : **Anthony BARRIOL (nouvel élu)**
Trésorier-Adjoint : **Jean-Olivier LAURENS**
Secrétaire : **Patrice THERON**
Secrétaire-Adjoint : **Céline BATUT**
Membres : **Julien CROZAT - Alain DURAND**

Bureau de l'OS (Organisme de sélection de la race Aubrac) réélu à l'identique le 26 Juin

Président : **Yves CHASSANY**
Vice-Président Général : **Mathieu CAUSSE**
Vice-Président : **Gérard BRUNEL**
Trésorier : **André VEYRAC**
Trésorier-Adjoint : **Elodie JOUBERT**
Secrétaire : **Denis COSTEROUSSE**
Secrétaire-Adjoint : **François NOLORGUES**
Membres : **Bernard CATAYS - Patrice THERON**

Catalogue IA

Le catalogue 2021-2022 des taureaux Aubrac disponibles à l'insémination est sorti ! Si vous ne l'avez pas reçu par votre coopérative de mise en place, n'hésitez pas à nous le demander.
Vous trouverez également ci-dessous le tableau des taureaux connecteurs du catalogue 2021

TAUREAU	NOM	ANNÉE NAISSANCE
FR1536064415	MADISON	2016
FR1214027955	JUBILATOR	2014
FR4814006437	INDIGO	2013
FR1212010837	HERITIER	2012
FR4812020184	HEUREUX	2012
FR1531318559	GENET	2011

Agenda

- **17-18 Février**
  Station - Double pesée fin de contrôle
- **21-22 Février**
  Station - Pointages fin de contrôle
- **24-25 Février**
  Station - Pelvimétrie et Mensurations
- **26 Février au 6 mars 2022**
  Salon de l'Agriculture de paris 2022 – PORTE DE VERSAILLES
- **4 Mars**
  Station - Pointage Herd Book
- **8 Mars**
  Station - Commission : qualifications et choix IA
- **16 et 18 Mars***
  Station - Portes ouvertes Bande 1
- **19 Mars***
  Station – Ventes Bande 1
- **29 et 31 Mars***
  Station – Portes ouvertes Bande 2
- **2 Avril***
  Station – Ventes Bande 2

**Dates susceptibles de modifications en fonction de l'évolution de la pandémie COVID. A confirmer*

FCO

N'oubliez pas de vacciner les bourrudes et les bourrettes destinées à la saillie (vaccin 8 et 4 avec rappel). Conditions nécessaires pour qu'elles puissent être proposées à l'export (Roumanie, Lituanie, Croatie, République Tchèque).

Animaux AV

Annoncer vos taureaux à la vente à l'Union Aubrac 0565685790 pour parution sur le fichier du site internet et l'ensemble de vos reproductrices au GIE à claudemiquel@gieraceaubrac.com

BFA

Pour les adhérents du Label Rouge, pensez à annoncer vos vaches en finition à votre groupement avec la date de sortie souhaitée. La demande est là, le prix aussi !

Réalisation : Façon France Rodez - Impression : Imprimerie Grapho12 - www.grapho12.fr